

Halo

HINO

EDISI 1
2024

MAJALAH HINO INDONESIA



ARMADA BUS HINO PO EPA STAR, SIAP MEMBERIKAN LAYANAN TERBAIK



08 HINO 300 & HINO 500 Kini Menggunakan Bluetooth Audio



14 Tips Mengemudi di Jalan Menanjak dan Macet



18 5 Alasan Menggunakan Filter Asli Hino

CONTENTS

Penasihat
Direksi PT HMSI

Penanggung Jawab
Wisanto

Pemimpin Redaksi
Ardiyasa .D

Redaksi
Aditya Utomo, Nonny Rizky, Achmad Syafei, Setyo Rancag.

Alamat Redaksi
Wisma Indomobil2
Jl. MT. Haryono Kav.9, Jakarta Timur
13330
Telp : (021) 8564570. Fax : (021)
8515731
Email : halohino@hino.co.id

Kreatif
Salamuda Creative

KABIN

- 04 LPK Hino Mendapatkan Sertifikasi Akreditasi dari Kementerian Tenaga Kerja.
- 06 Hino Serahkan 6 Bus Armada Terbaru Kepada PO EPA Star Palembang

PRODUK

- 08 HINO 300 & HINO 500 Kini Menggunakan Bluetooth Audio
- 09 HINO 300 Series Segmentasi DUMP 136 HDX

AFTER SALES

- 10 5 Alasan Menggunakan Filter Asli Hino
- 14 Tips Mengemudi di Jalan Menanjak dan Macet

PROFILE

- 12 PO EPA STAR Siap Hadirkan layanan Bus Pariwisata yang Istimewa

BREAK

- 15 Dusun Semilir Eco Park, Wisata Yang Seru Bagi Keluarga



Selamat Natal dan Tahun Baru 2024

Terlepas dari tantangan yang ada, tahun 2023 merupakan tahun yang fantastis bagi Hino. Kami telah membuat langkah signifikan dalam meningkatkan pangsa pasar kami di pasar kendaraan komersial, terutama Hino 300 dan Hino 500. Model-model ini telah memainkan peran penting dalam kesuksesan kami. Khususnya, Hino 700 mencapai penjualan tertinggi yang pernah ada, mencetak rekor baru. Hino Bus sendiri saat ini banyak dipercaya oleh perusahaan bus seiring dengan industri pariwisata yang kini mulai bangkit lagi.

Layanan purna jual kami, termasuk unit servis dan suku cadang, juga telah mencapai tingkat yang lebih tinggi dan meraih rekor di tahun 2023. Intinya Kami berkomitmen untuk memberikan layanan terbaik, yang mencakup segala hal, mulai dari express maintenance, suku cadang & kontrak servis hingga layanan servis besar. Untuk itu Bapak dan Ibu customer setia Hino tidak perlu khawatir, berbagai macam bisnis dan dimanapun lokasinya kami siap memberikan layanan Total Support untuk kelancaran bisnis anda.

Keberhasilan ini tidak akan mungkin terjadi tanpa dukungan dan kepercayaan dari para pelanggan dan mitra kami, dan untuk itu, kami sangat berterima kasih. Kami mendapatkan pencapaian ini berkat Anda, dan kami ingin mengucapkan terima kasih yang sebesar-besarnya.

Memasuki tahun 2024, Hino tetap berkomitmen untuk memberikan produk dan layanan terbaik kepada pelanggan kami. Kami akan terus berinovasi untuk memenuhi kebutuhan pelanggan kami yang terus berkembang.

Semoga tahun 2024 menjadi tahun yang sukses dan sejahtera bagi kita semua.

Hino Always With You.

TAKASHI MUTO

President Director
PT Hino Motors Sales Indonesia





LPK HINO Mendapatkan Sertifikat Akreditasi dari Kementerian Tenaga Kerja

Jakarta, 21 Maret 2024 – Lembaga Pelatihan Kerja PT Hino Motors Sales Indonesia (LPK HMSI) mendapatkan Sertifikat Akreditasi ke-6 dari 7 skema yang sedang diajukan. Serah terima Sertifikat Akreditasi ke-6 diberikan langsung oleh Wakil Ketua Lembaga Akreditasi Lembaga Pelatihan Kerja (LA-LPK) Lispiyatmini serta dihadiri dan dikukuhkan langsung oleh Menteri Tenaga Kerja Republik Indonesia, Ida Fauziyah. Akreditasi merupakan pengakuan formal yang menyatakan bahwa suatu lembaga telah memenuhi persyaratan dalam melaksanakan pelatihan kerja oleh Lembaga Akreditasi LPK Propinsi. Sertifikat Akreditasi ini diberikan setelah LPK HMSI melalui proses penilaian yang ketat. Penilaian tersebut meliputi aspek-aspek seperti kurikulum pelatihan, kualitas instruktur, sarana dan prasarana pelatihan, serta sistem manajemen LPK.



“Dengan diterimanya akreditasi LPK PT HMSI ini, semakin mempertegas bahwa LPK yang kami miliki, dapat memberikan output pelatihan yang kompeten, karena kami memiliki lembaga yang berkualitas, kredibel dan bermutu. Dengan mutu yang sudah terakreditasi diharapkan dapat membantu tercipta link and match

dengan kebutuhan industri,” ungkap Santiko Wardoyo, COO – Director HMSI.

LPK HMSI adalah lembaga pelatihan kerja yang berfokus pada pelatihan kerja di bidang otomotif, khususnya untuk kendaraan niaga. LPK HMSI memiliki instruktur yang berpengalaman dan bersertifikat, serta dilengkapi dengan sarana dan prasarana pelatihan yang modern. Saat ini LPK HMSI telah bekerjasama dengan 6 Sekolah Menengah Kejuruan (SMK) untuk melakukan sinkronisasi kurikulum perawatan kendaraan besar truk serta melatih guru - guru dan memberikan

unit truk Hino sebagai bahan praktek. Sehingga kedepannya melalui kegiatan ini akan menghasilkan mekanik – mekanik yang handal, terampil dan kompeten untuk mendukung industri otomotif di Indonesia. Selain itu, hadirnya LPK HMSI turut mendukung Pemerintah dalam mengurangi angka pengangguran dengan melatih calon tenaga kerja dan penyerapan tenaga kerja yang siap terjun di Industri. Terlebih lagi dengan skema untuk pelatihan pengemudi untuk bus dan truk yang kompeten turut membantu keselamatan di jalan yang diharapkan mengurangi angka kecelakaan.





HINO Serahkan 6 Bus Armada Terbaru Kepada PO EPA Star Palembang

Palembang, Sumatera Selatan 6 Desember 2023 – PT Hino Motors Sales Indonesia (HMSI) bersama dealer resmi Hino wilayah Sumatera Selatan, PT Citra Lestari Mobilindo (CLM) menyerahkan 6 unit bus armada terbaru milik PO Epa Star, perusahaan transportasi yang bergerak di bidang pariwisata dan angkutan antar kota. Penyerahan dilakukan secara simbolis oleh Bus Departement Head HMSI, Guntur Nugraha kepada Direktur Utama PO EPA Star, Afrinaldy A. Dalam kesempatan ini, juga dilakukan roadtest bus ini untuk menguji ketangguhan dan kenyamanan Hino Bus yang berangkat dari Pool Kantor PO EPA Star hingga ke Jl Lingkar Selatan Banyuasin Palembang yang turut dihadiri tamu undangan Pengusaha Transportasi yang ada di wilayah Sumatera Selatan.

“Kami sangat senang dapat menyerahkan 6 unit bus baru kepada PO EPA Star. Kami yakin dengan kualitas dan performa bus Hino, dapat memberikan pengalaman berkendara yang nyaman dan aman bagi para penumpang, karena unit ini merupakan bus – bus terbaru dari Hino di era Euro4 ini,” ujar Guntur Nugraha.

Bus terbaru milik PO EPA Star adalah 4 unit Hino Bus AK 240 dan 2 unit Hino Bus GB 150. Hino Bus AK 240 merupakan bus bermesin depan dengan tipe mesin J08E-WF 6 silinder dengan teknologi common rail yang menghasilkan tenaga 240 PS dan torsi 74 kgm, sehingga mampu memberikan performa yang tangguh dan efisien. Memiliki kapasitas 45 tempat duduk, bus ini memiliki biaya perawatan dan suku cadang yang ekonomis sehingga



mampu meningkatkan bisnis pelanggan. Sedangkan Hino Bus GB 150 merupakan bus medium dengan kapasitas 32 tempat duduk. Hino Bus GB 150 memiliki pilihan transmisi manual dan automatic dengan tenaga dan torsi yang besar, serta hadir dengan variasi wheel base, FOH/ROH lebih Panjang yang menggunakan ban radial tubeless. Sehingga sangat sesuai untuk transportasi pariwisata maupun dalam kota dengan kondisi “Stop and Go”.

“Kami melayani rute tujuan dan keberangkatan dari Palembang ke Padang, area lainnya di Sumatera Barat, Jabotabek dan juga Pariwisata. kami memilih Bus Hino karena kualitasnya yang sudah teruji dan performa yang

handal. Sehingga kami yakin bus Hino dapat memberikan pelayanan yang terbaik dan kenyamanan bagi para penumpang kami” terang Afrinaldy A, Direktur Utama PO Epa Star.

Hino Bus sudah banyak dipercaya oleh perusahaan bus asal Pulau Sumatera sebagai armadanya. Tangguh dalam melibas jalan Trans Sumatera hingga menyebrang ke Pulau Jawa, beberapa PO Bus di Sumatera Barat, Sumatera Selatan, Bengkulu dan Lampung sudah membuktikan kehandalan Hino Bus, hal ini turut diperkuat dengan menguasai 64% market share di Indonesia dan terus membuat Hino menjadi market leader di Indonesia.

HINO 300 & HINO 500 Kini Menggunakan Bluetooth Audio



Hino selalu melakukan peningkatan dan pengembangan di setiap produk salah satunya adalah meningkatkan fitur *entertainment* pada kabin. Kini audio unit pada kendaraan HINO 300 dan HINO 500 Series Sudah di *up grade* menggunakan konektifitas *bluetooth*.

Menjawab kebutuhan pelanggan akan kemudahan dalam menghubungkan perangkat lain dengan *audio* melalui konektifitas *bluetooth* akan menambah kenyamanan dan keamanan pengemudi saat berkomunikasi dan memutar lagu sesuai *list* pada ponsel sehingga perjalanan menjadi menyenangkan.

Sekilas tentang teknologi *audio bluetooth*, adalah teknologi konektifitas tanpa kabel yang menghubungkan perangkat satu dengan yang lain untuk mengoptimalkan

fitur yang ada seperti manfaat konektifitas *bluetooth* antara ponsel dan *audio* yang memberikan kemudahan memutar file musik tanpa kabel serta menerima panggilan telepon dan berbicara tanpa memegang ponsel secara langsung.

Pasalnya penggunaan *smartphone* saat berkendara juga tidak diperbolehkan karena sangat berbahaya bagi keselamatan anda maupun penumpang. Jadi penggunaan *bluetooth* memang akan sangat membantu pengemudi agar dapat tetap fokus pada jalanan dan menghindari bahaya yang mungkin terjadi.

Selain itu, fitur *bluetooth* pada kendaraan juga dapat memungkinkan pengemudi mengakses musik atau informasi lainnya tanpa perlu mengambil ponsel tersebut dari saku.



HINO 300 Series DUMP 136 HDX

HINO 300 Series segmen DUMP memiliki ketangguhan yang sudah tidak diragukan lagi. Untuk tipe 136 HDX yang dilengkapi transmisi RE61 yang menghasilkan akselerasi lebih baik serta andal di medan menantang dengan efisiensi bahan bakar yang lebih baik. Sangat cocok untuk usaha pertambangan dan perkebunan.



N04C Common Rail | Euro4

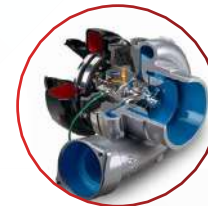

Variable Nozzle Turbo

Teknologi turbo modern yang beroperasi secara variabel dengan kontrol elektrikal.

HINO 300 Series sudah dilengkapi dengan teknologi mesin Euro4. Sistem bahan bakar berkualitas, kendali emisi gas buang yang akurat dan sistem kendali terintegrasi dengan ECU generasi ke-4.



EGR Sistem yang menurunkan senyawa negatif NOx dari emisi sisa gas buang.



DOC komponen logam kandungan katalis dapat mengurangi emisi gas buang.

HINO 300 Series SPESIFIKASI 136 HDX

GVWR (Kg)	8.600	
Mesin	N04C-WY	
Max. Power (PS)	ISO-NET	136 / 2.500
Max. Torque (Kg.m)		40 / 1.400-2.500
Isi Silinder (cc)	4.009	
Jumlah Silinder	4	
Wheelbase (mm)	3.380	
Panjang Total (mm)	6.026	
Gear Ratio	5,857 / 6,833	
Transmisi	RE61	
Rem Utama	Vacuum Servo dengan sirkuit ganda; dilengkapidengan Booster	
Rem Pelambat	Terletak Pada Gas Buang	
Ukuran Ban	7.50-16-14PR	

5 ALASAN MENGGUNAKAN FILTER ASLI HINO



01 Kualitas Material Filter Media Sesuai Standard Hino Jepang

GENUINE

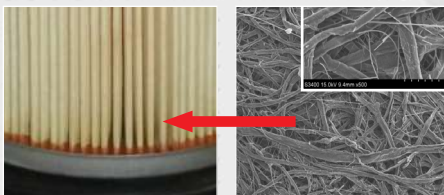

Efek :
 ■ Penyaringan lebih sempurna
 ■ Kualitas material tidak mudah robek

04 Casing Filter Dilapisi Antikarat

GENUINE



Efek :
 ■ Mencegah dari kebocoran
 ■ Tidak terkontaminasi karat

02 Luas Filter Area 4x Lebih Besar

GENUINE

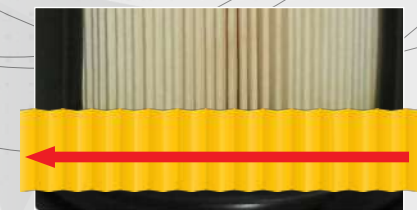

Efek :
 ■ Penyaringan lebih optimal
 ■ Interval pergantian lebih lama

05 Mendapatkan Garansi



JAMINAN KUALITAS & BERGARANSI

Keuntungan Menggunakan Filter Asli Hino HGP & HOP



- ✓ Kinerja mesin LEBIH OPTIMAL
- ✓ Pergantian filter LEBIH LAMA
- ✓ Konsumsi bahan bakar LEBIH HEMAT
- ✓ Komponen mesin LEBIH AWET
- ✓ Kualitas terjamin MENDAPATKANGARANSI

03 Perekatan (Adhesive) Lebih Kuat Dan Merata

GENUINE

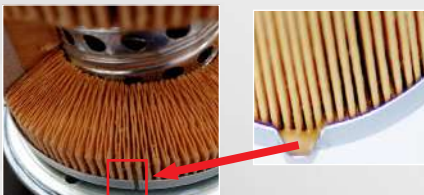

Efek :
 ■ Tidak terjadi kebocoran
 ■ Penyaringan lebih sempurna

Fungsi Filter Udara

Menyaring oli dari debu, partikel dan logam akibat keausan yang terbawa dalam oli



Efek Menggunakan Filter Udara Kualitas Rendah

Debu dan partikel yang tidak terfilter akan mengakibatkan komponen mesin cepat rusak (Piston, Turbocharger, DII)



Fungsi Filter Solar

Menyaring dan membersihkan solar dari air, partikel dan karbon yang akan mengganggu sistem bahan bakar.



Efek Menggunakan Filter Solar Kualitas Rendah

Air, partikel dan karbon yang tidak terfilter akan mengakibatkan sistem bahan bakar cepat rusak (Injector, injection pump dll)

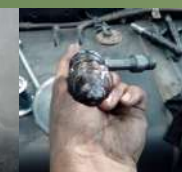

Fungsi Filter Oli

Menyaring oli dari debu, partikel dan logam akibat keausan yang terbawa dalam oli



Efek Menggunakan Filter Oli Kualitas Rendah

Debu, partikel dan logam yang tidak terfilter akan mengakibatkan kualitas oli jadi rusak dan komponen mesin cepat rusak (piston baret dan liner pecah)



PO EPA STAR Siap Hadirkan layanan Bus Pariwisata yang Istimewa



Perusahaan Otobus (PO) EPA STAR adalah perusahaan yang bergerak dalam bidang transportasi bidang pariwisata di Sumatera Selatan dan juga menyediakan Bus antar kota yang berkantor pusat di kota Palembang. Perusahaan yang pada mulanya sejak tahun 2002 merupakan perusahaan yang bergerak dalam bidang jasa pengiriman angkutan barang (ekspedisi) yang mana unit armadanya sudah menggunakan HINO 500 Series.

Berbekal dengan keyakinan dan didorong oleh kebutuhan masyarakat di kota Palembang akan transportasi pariwisata dengan tujuan destinasi Sumatera hingga Jawa yang pada saat itu armada Bus Pariwisata di kota Palembang masih sangat jarang, membuat Afrinaldy A, sebagai Owner PO EPA STAR akhirnya meyakinkan diri untuk melebarkan

sayap usahanya melalui pengadaan transportasi Bus Pariwisata dan juga Bus antar kota.

Perusahaan ini berinsip pada ketekunan dalam bekerja, keramahan dan pelayanan yang optimal kepada konsumen dengan menghadirkan kendaraan dengan kondisi yang selalu prima sehingga perjalanan menjadi aman dan nyaman. Dengan motonya "Zero Accident dan Zero Complain" Itulah mengapa perusahaan ini berhasil meraih kesuksesan dan terus berkembang.

Saat ini, PO EPA STAR terus melakukan pengembangan dengan melakukan peremajaan dan penambahan dengan unit baru. Tujuannya adalah memenuhi kebutuhan sektor transportasi yang kini bangkit kembali setelah Covid-19

dan demi memberikan pelayanan yang terbaik kepada para konsumen. Seperti yang baru-baru ini mereka lakukan, yaitu dengan pengadaan unit 4 unit Hino Bus AK 240 dan 2 unit Hino Bus GB 150.

Semenjak berpengalaman bertahun-tahun menggunakan Hino dari awal menggunakan Truk hingga Bus, PO EPA STAR sudah sangat *familiar* dan puas dengan kualitas produk Hino, Sehingga para mekanik dan *crew* PO EPA STAR sangat mudah dalam melakukan perawatan sehingga operasional kendaraan dapat berjalan dengan lancar dan konsumen pun semakin percaya.

"Hal yang saya suka menggunakan Hino, Kendaraan ini mesinnya bandel, Perawatan gampang, spare part mudah di dapat", terang Afrinaldy A, Owner PO Epa Star.

Beliau lantas menambahkan jika *dealer* Hino di area Sumatera khususnya Sumatera selatan selalu memberikan pelayanan *sales* dan *after sales* yang memuaskan, ketersediaan *cassis* dan *spare part* yang mudah di dapat adalah Hal penting untuk pengembangan bisnis PO EPA STAR. Lalu ketersediaan *mobile service* pada *dealer* Hino di area Sumatera, Jawa hingga Bali menimbulkan ketenangan ketika melakukan perjalanan karena tidak sulit apabila muncul kendala pada kendaraan.

Di akhir kalimat, beliau berharap kualitas produk dan layanan *after sales* terus dipertahankan. Tidak sebatas itu, beliau juga berharap Hino terus melakukan berbagai inovasi. Dengan begitu konsumen semakin puas terhadap produk Hino.





Tips Mengemudi di Jalan Menanjak dan Macet

Mengemudi Pada Kondisi Jalan Menanjak

- 01 Jagalah putaran mesin.
- 02 Gunakan gigi transmisi sesuai dengan kebutuhan dan tidak memaksakan dengan posisi gigi
- 03 Dalam kondisi muatan, pastikan gunakan gigi rendah (1 atau 2).
- 04 Jangan mengaktifkan exhaust brake.
- 05 Gunakan posisi gear transmisi yang sama saat tahanan dan saat turunan

Mengemudi Pada Kondisi Jalan Macet dan Menanjak

- 01 Ketika berhenti gunakan rem parkir (rem tangan)
- 02 Ketika akan bergerak :
 - » Masukan gigi transmisi
 - » Tambah gas sampai mobil terasa bergerak
 - » Lepaskan rem parkir dengan halus



Dusun Semilir Eco Park, Wisata Yang Seru Bagi Keluarga



Destinasi wisata ini menjadi salah satu destinasi favorit di Jawa Tengah yang wajib dikunjungi bersama keluarga. Tidak seperti dusun-dusun pada umumnya, Dusun Semilir bukan merupakan suatu wilayah administratif. Namun, dusun ini merupakan salah satu destinasi wisata terpopuler di Semarang.

Dusun Semilir juga memiliki arsitektur yang unik menyerupai stupa pada Candi Borobudur dan area yang sangat luas dengan perkiraan 14 hektar, sehingga cocok dikunjungi bersama keluarga. Memiliki area parkir yang luas, membuat pengunjung tidak perlu merasa khawatir untuk berkunjung bersama keluarga menggunakan transportasi pribadi maupun transportasi rombongan seperti bus.

Terletak di Jalan Soekarno Hatta No 49, Ngemplak, Bawen, Kabupaten Semarang. Untuk akses menuju Dusun Semilir sangatlah mudah tidak jauh dari exit

tol Bawen. Bagi pengunjung dari luar wilayah Semarang, dapat melalui jalan tol arah Ungaran-Bawen. Sedangkan bagi pengunjung dari pusat kota Semarang, dapat menempuh lokasi kurang lebih 40 menit.

PT Cemaco Makmur Corporatama yang beralamat di Jl. Perintis Kemerdekaan No.42 Pudak Payung, Semarang – Jawa Tengah. Dan PT Duta Cemerlang Motor yang beralamat di I. Kaligawe Raya No.33, Kaligawe, Kec. Gayamsari, Kota Semarang, Jawa Tengah. Merupakan dealer resmi dan main dealer di wilayah Semarang. Memiliki fasilitas 3S (*sales, service dan sparepart*) yang siap melayani customer Hino di Wilayah Semarang dan sekitarnya.





HINO BERTABUR HOKI IMLEK



**BELI HINO 300
EXTRA VOUCHER**
hingga

Rp **2 juta***

**POTONGAN
TOKOPEDIA**
hingga

Rp **7 juta***

**DISKON
SPARE PARTS**
hingga

45%*

**DISKON
JASA**
hingga

50%*

**BELI OLI
DAPAT**

**VOUCHER
BELANJA**

GRATIS HINO INSURANCE*

CICILAN MURAH
mulai dari

Rp **5 jutaan****

DP RINGAN
mulai dari

15%**

**GRATIS
CICILAN**

1 kali**

CICILAN PAN JANG!!
hingga

5 tahun**

*)Syarat dan ketentuan berlaku

**) Untuk wilayah Jawa Tengah, Palembang, Medan, Pekanbaru, Jambi, Lampung, Kalimantan Barat

Kini Beli
HINO Bisa
ONLINE di



tokopedia



tokopedia.com/discovery/hino